

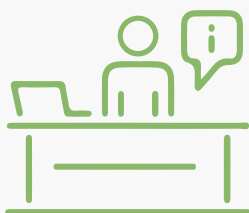

Medios para recepción de documentación para el

Ministerio de Economía, Producción e Industria



Medio digital

- **Para reparticiones pertenecientes a la Administración Pública Provincial:**

Únicamente por medio del Sistema Gestión Documental Electrónica, módulo expediente electrónico (Repartición MEPI, Sector MESA)

- **Agentes externos a la**

Administración Pública Provincial:

Nota digitalizada debidamente firmada y con datos de contacto (nombre completo, teléfono, mail) al siguiente correo electrónico: mesadeentradasysalidas@haciendanqn.gov.ar

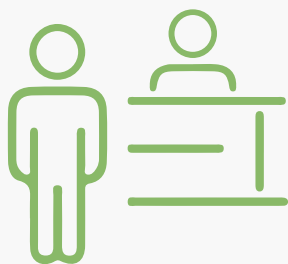

Atención personal

- **Atención presencial de la Dirección de Mesa de Entradas y Salidas:**

de lunes a viernes de 08 a 16 hs.

- Rioja 229 - Tel: 4495375